Lipinsky Immobilien
Inh. Thomas Lipinsky
Holzmarktstraße 15 - 14641 Nauen - Tel.: 03321 - 747 03 48 / 0173 - 810 63 05 - Fax: 03321 - 747 03 47
Internet: www.Lipinsky-Immobilien.de - E-Mail: postbox@Lipinsky-Immobilien.de

VERKAUFT Gewerbehallen und Wohnhaus - Auf You Tube - https://youtu.be/n_sVBq3JRNY

Gewerbeobjekt / Kauf

1. Eckdaten

1.1. Allgemein

Objekt-Nr:	449-K
Anschrift:	DE-14641 Nauen Deutschland

1.2. Preise

Kaufpreis:	250.000,00 EUR
Courtage / Provision:	7,14 % inkl. MwSt. vom Erwerber

1.3. Flächen

Gewerbefläche:	ca. 1.136 m²
Lagerfläche:	ca. 500 m²
Bürofläche:	ca. 90 m²
Grundstücksfläche:	ca. 1.136 m²
Stellplatzfläche:	ca. 550 m²

1.4. Ausstattung

Heizungsart:	Ofen

1.5. Energieausweis

Energieausweis vorhanden:	nein

1.6. Beschreibung

Das insgesamt ca. 1.136 m² große Grundstück teilt sich auf in Wohn-/Bürohaus ca. 120 m², Halle 1 ca. 240 m², Halle 2 ca. 200 m² einem Nebengebäude ca. 60 m² und der Freifläche ca. 550 m².

Halle 1 ist mit großen Flügeltüren ausgestattet und kann weiträumg geöffnet werden. Ferner befindet sich eine Laufkatze an der Decke die durch die gesamte Halle führt. In dieser Halle befindet sich in einem separaten Raum eine Kfz-Grube.

Exposé

Alle gemachten Angaben in unseren Exposés beruhen auf Informationen der Eigentümer Gutachter oder Behörden, daher können wir hierfür keine Gewähr übernehmen. Irrtum und Fehler vorbehalten.
Vielen Dank für Ihr Verständnis.

Eingetragen im Mitgliederverzeichnis des ivd

Halle 2 ist in einem nicht so gutem Zustand und sollte eher für Lagerzwecke verwendet werden.

Das Haus ist im Erdgeschoss mit einem Büro versehen. Im Ober- und Dachgeschoß befinden sich Wohnräume, Küche und Bad.

Aus einem großen Raum besteht das Nebengebäude, viele Fenster richten sich Straßenseitig aus und der Zugang kann über den Hof oder aber auch durch Halle 2 erfolgen.

Ein Gasanschluß ist vorhanden jedoch derzeit abgemeldet, da die Heizungsanlage praktischerweise über einen großen Ofen im Anbau des Hauses betrieben wird.

Ein Energieausweis ist in Arbeit und wird bei einer Besichtigung vorgelegt.

1.7. Ausstattung

Strom, Gas, Stadtwasser, Kanalisation, Telefon

1.8. Provision

7,14 % inkl. Mehrwertsteuer, vom tatsächlichen Kaufpreis

zahlbar und fällig vom Käufer bei Beurkundung des Kaufvertrages.

- Die Kaufnebenkosten trägt der Käufer. (Notarkosten, Grunderwerbsteuer,...) -

1.9. Weiteres

Alle gemachten Angaben in diesem Exposé beruhen auf Informationen der Eigentümer, Gutachter oder Behörden, daher können wir hierfür keine Gewähr übernehmen.

Irrtum und Fehler vorbehalten.

Vielen Dank für Ihr Verständnis.

Exposé

Alle gemachten Angaben in unseren Exposés beruhen auf Informationen der Eigentümer Gutachter oder Behörden, daher können wir hierfür keine Gewähr übernehmen. Irrtum und Fehler vorbehalten.
Vielen Dank für Ihr Verständnis.

Eingetragen im Mitgliederverzeichnis des ivd

2. Fotogalerie

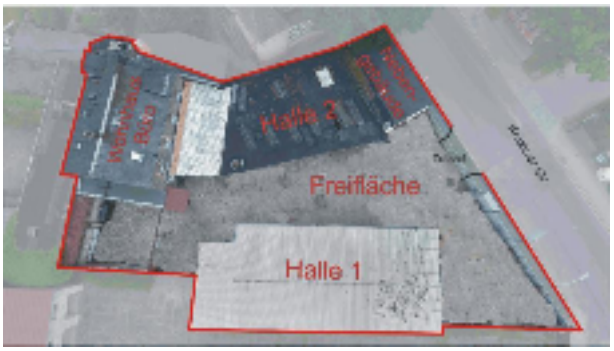

Exposé

Alle gemachten Angaben in unseren Exposés beruhen auf Informationen der Eigentümer Gutachter oder Behörden, daher können wir hierfür keine Gewähr übernehmen. Irrtum und Fehler vorbehalten.
Vielen Dank für Ihr Verständnis.

Eingetragen im Mitgliederverzeichnis des ivd

3. Anbieter

3.1. Das Angebot wird betreut von

Firma:	Lipinsky Immobilien Inh. Thomas Lipinsky
Anschrift:	Holzmarktstraße 15 DE-14641 Nauen Deutschland
Aufsichtsbehörde:	Gewerbeamt Nauen (FB Ordnung & Sicherheit, Stadt Nauen, Rathausplatz 1, 14641 Nauen, Tel.: 03321 - 408-0)
Gewerbeerlaubnis nach §34c:	Lipinsky Immobilien Inhaber Thomas Lipinsky Zulassung nach § 34c GewO beim Gewerbeamt Nauen (FB Ordnung & Sicherheit, Stadt Nauen, Rathausplatz 1, 14641 Nauen, Tel.: 03321 - 408-0) Steuernummer: 051/245/01654 Thomas Lipinsky Holzmarktstr. 15 14641 Nauen Tel.: 03321 / 747 03 48 Fax: 03321 / 747 03 47 E-Mail: postbox@Lipinsky-Immobilien.de
Website:	http://www.Lipinsky-Immobilien.de

3.2. Ihr Ansprechpartner

Name:	Thomas Lipinsky
Telefon:	03321 - 7 47 03 48
Mobil:	0173 - 810 63 05
Fax:	03321 - 747 03 47
E-Mail:	postbox@Lipinsky-Immobilien.de

Exposé

Alle gemachten Angaben in unseren Exposés beruhen auf Informationen der Eigentümer Gutachter oder Behörden, daher können wir hierfür keine Gewähr übernehmen. Irrtum und Fehler vorbehalten.
Vielen Dank für Ihr Verständnis.

4. Allgemeine Geschäftsbedingungen

Allgemeine Geschäftsbedingungen

1. Der Nachweis der angebotenen Objekte durch die Fa. Lipinsky Immobilien gilt als anerkannt, wenn der Empfänger nicht sofort nach Erhalt des entsprechenden Exposés schriftlich nachweist, dass ihm das jeweilige Objekt von anderer Seite schriftlich angeboten wurde. Diese Geschäftsbedingungen und das Gebührenverzeichnis werden sofort Vertragsbestandteil, wenn der Empfänger in deren Kenntnis geschäftliche Beziehungen mit uns aufnimmt, fortführt oder unsere Leistungen in Anspruch nimmt und es zu einem Miet-/Pacht-/Kaufvertrags- abschluss kommt. Der Empfänger geht mit der Annahme unseres Angebotes einen Maklervertrag mit uns ein. Dies ist besonders der Fall, wenn der Käufer/Mieter/Pächter von unserem Angebot Gebrauch macht, z.B. durch Kontaktaufnahme mit dem Verkäufer/Vermieter.

2. Das Angebot ist freibleibend und unverbindlich. Irrtümer, Auslassungen, Preisänderungen und Zwischenverkauf bleiben vorbehalten.

3. Die in den Angeboten der Fa. Lipinsky Immobilien enthaltenen Angaben basieren auf den der Fa. Lipinsky Immobilien erteilten Informationen. Alle zum Baurecht enthaltenen Angaben beruhen auf mündlichen Abstimmungen mit den zuständigen Behörden. Die Fa. Lipinsky Immobilien ist bemüht, über Objekte und Vertragspartner möglichst vollständige und richtige Angaben zu erhalten; eine Haftung für die Richtigkeit und Vollständigkeit kann aber nicht übernommen werden.

4. Entgeltliche Tätigkeit, auch für den anderen Teil, ist ausdrücklich gestattet.

5. Kommt mit dem Empfänger ein anderes Geschäft (z. B. Kauf, Miete oder Pacht) zustande, so ist sofern das Angebot keine Angaben dazu enthält hierfür die hier aufgeführte Provision zu zahlen.

Vermietung: Private Wohnungen / Häuser / Grundstücke etc. 2,38 Monatsmieten inkl. (19%) MwSt.

Gewerbliche Geschäfts- und Büroräume / Grundstücke 3,57 Monatsmieten inkl. (19%) MwSt.

Verkauf: Eigentumswohnungen 7,14% des tatsächlichen Gesamtkaufpreises inkl. (19%) MwSt.

Häuser / Grundstücke 7,14% des tatsächlichen Gesamtkaufpreises inkl. (19%) MwSt.

Kaufpreise bis 42.000,- € = 3.500 € Bearbeitungspauschale inkl. (19%) MwSt.

(Hiervon abweichende Provisionen müssen schriftlich vereinbart werden.)

Die Fa. Lipinsky Immobilien nimmt keine Zahlungen für den Verkäufer/Vermieter in Empfang.

Unser Provisionsanspruch entsteht, sobald aufgrund unseres Nachweises oder unserer Vermittlung ein Kauf- oder Mietvertrag zustande kommt, selbst wenn wir beim Vertragsabschluss nicht mitwirken. Dies gilt auch, wenn der Vertrag zu Bedingungen abgeschlossen wird, die vom Angebot abweichen, bzw. der angestrebte wirtschaftliche Erfolg durch Zuschlag bei der Zwangsversteigerung erreicht wird. Ein Provisionsanspruch steht uns auch dann zu, wenn im zeitlichen und wirtschaftlichen Zusammenhang mit dem ersten von uns vermittelten bzw. nachgewiesenen Vertrag weitere vertragliche Vereinbarungen zustande kommen.

Aufwendungsersatz: Grundsätzlich fallen für den Auftraggeber keinerlei Kosten gegenüber dem Makler an. Nur für den recht seltenen Fall, dass der Auftraggeber noch während der Laufzeit dieses Vertrages seine Verkaufsabsicht aufgibt oder das Objekt an einen eigenen Interessenten verkauft, hat er dem Makler lediglich die entstandenen Aufwendungen zu ersetzen. Für die Höhe der Aufwendungen wird hiermit einvernehmlich vereinbart: Anstatt die Aufwendungen für Inserate, Internetpräsentation, Exposéerstellung und -Druck, Fotos, Porti, Telefonate, Objektbesichtigungen und Fahrkosten einzeln aufzuführen und abzurechnen, sollen diese pauschal 0,833% inklusive (19%) MwSt. vom Kaufpreis betragen. Diese Kostenpauschale wird mit dem Tage der Auftragsbeendigung fällig.

6. Der Erwerb eines Grundstücks im Wege eines Erbbaurechts steht einem Kauf gleich. Die Provision wird auch fällig, wenn das angebotene Objekt aus der Zwangsversteigerung erworben wird.

7. Auch für frei telefonisch (mündlich) bekannt gegebene Objekte entsteht ein Maklervertrag mit Provisionspflicht.

8. Sämtliche Angebote und Mitteilungen sind nur für Selbstinteressenten bestimmt und streng vertraulich zu behandeln, sie dürfen ohne Erlaubnis der Fa. Lipinsky Immobilien weder im Original noch inhaltlich an Dritte weitergegeben werden. Der Empfänger eines Angebotes haftet der Fa. Lipinsky Immobilien gegenüber für alle Schäden, die durch Zuwiderhandlungen entstehen.

9. Wird ein nachgewiesenes oder vermitteltes Objekt zunächst gemietet oder gepachtet und innerhalb von fünf Jahren danach gekauft, so ist hierfür die vereinbarte Käuferprovision abzüglich der für den ersten Vertrag gezahlten Provision fällig.

10. Bei notariellem Vertragsabschluß ist die Fa. Lipinsky Immobilien hinzuzuziehen.

11. Die Provision wird fällig und zahlbar bei Abschluss eines notariellen Kaufvertrages oder anderer Verträge (z. B. Miete oder Pacht). Kommt der Auftraggeber in Zahlungsverzug, hat er Verzugszinsen in Höhe von zwei v. H. über dem jeweiligen Diskontsatz der Deutschen Bundesbank, mindestens jedoch sechs v. H. zu zahlen, es sei denn, es wird eine höhere oder geringere Zinsbelastung nachgewiesen.

12. Wird ein nachgewiesener oder vermittelter Vertrag rückgängig gemacht oder gekündigt, wird der Provisionsanspruch hiervon nicht berührt.

13. Mündlich getroffene Nebenabreden bedürfen zur rechtlichen Wirksamkeit der schriftlichen Bestätigung durch die Fa. Lipinsky Immobilien.

14. Die Fa. Lipinsky Immobilien haftet in keiner Weise für die Finanzierung der nachgewiesenen Objekte.

15. Sollte eine dieser Geschäftsbedingungen auf Grund von Rechtsvorschriften ungültig sein oder werden, so werden alle übrigen davon nicht berührt. An ihre Stelle treten die in den Rechtsvorschriften bestimmten. Dies gilt entsprechend auch für besondere Vertragsabreden.

Exposé
Alle gemachten Angaben in unseren Exposés beruhen auf Informationen der Eigentümer Gutachter oder Behörden, daher können wir hierfür keine Gewähr übernehmen. Irrtum und Fehler vorbehalten.
Vielen Dank für Ihr Verständnis.